

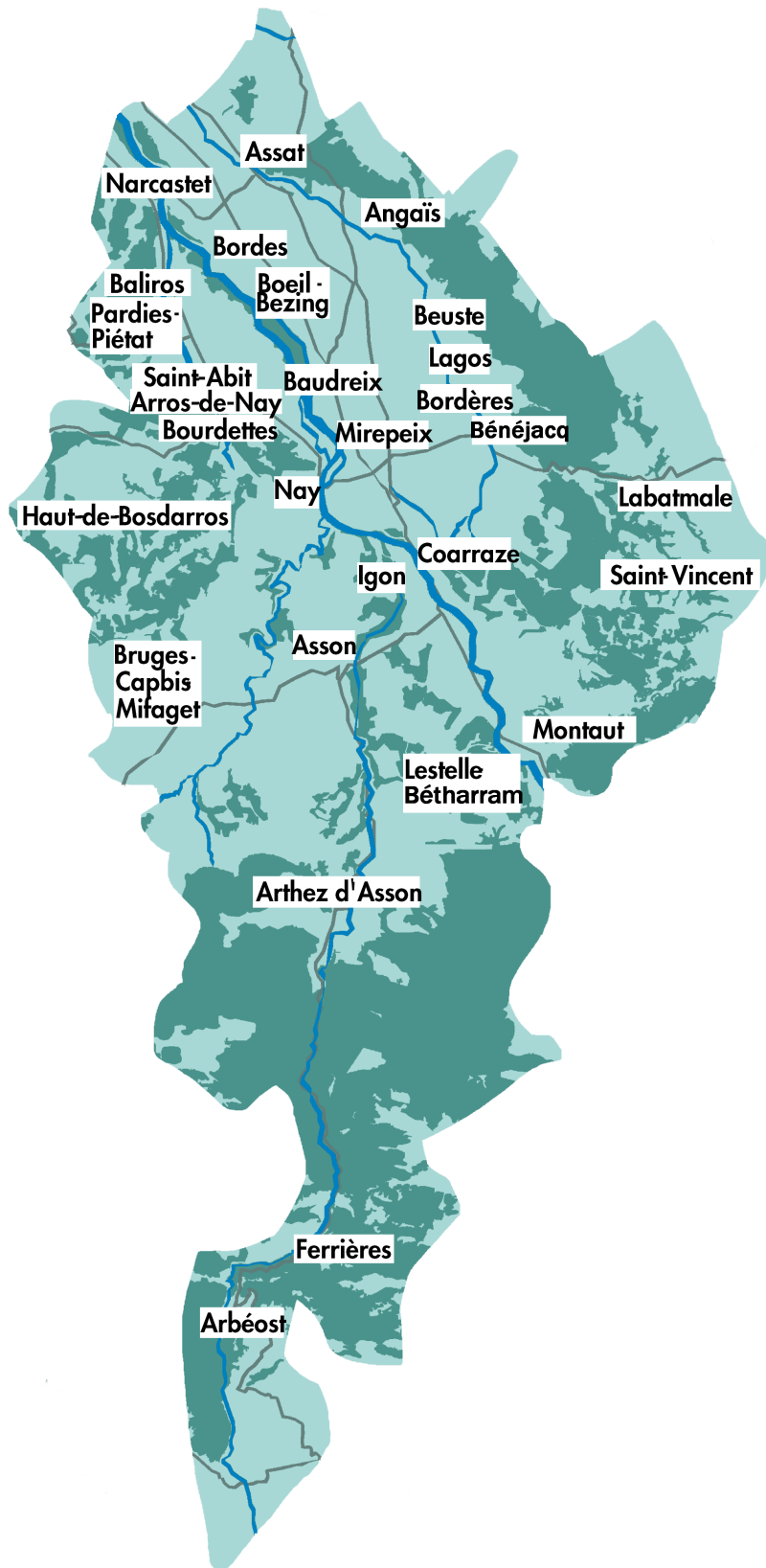

# *la Pause Pyrénées*

GUIDE DES RESTAURANTS | PAYS DE NAY



## DISPONIBILITÉS RESTAURATION DU 15 JUIN AU 21 JUIN 2026

Nom Contact	Type de restauration Ville	Lundi		Mardi		Mercredi		Jeudi		Vendredi		Samedi		Dimanche	
		Midi	Soir	Midi	Soir	Midi	Soir	Midi	Soir	Midi	Soir	Midi	Soir	Midi	Soir
Portogalia 05 33 11 24 24	Spécialité portugaise ASSAT	*		*		*		*		*		*		*	
Lou Papa 05 59 40 67 80	Restaurant Italien ASSON			*(3)	*(3)	*(3)	*(3)	*(3)	*(3)	*(3)	*(3)	*(2)	*(3)	*(2)	*(3)
Restaurant des Ô Kiri 05 59 92 97 73	Restaurant traditionnel BAUDREIX	*		*		*		*		*		*		*	
Les Petits gourmands 06 77 32 10 43	Traditionnel/Pizzeria BÉNÉJACQ	*		*		*	*(2)	*	*(2)	*	*(2)	*	*(2)	*	*
McDonald's 05 59 77 19 16	Restauration rapide BÉNÉJACQ	*(3)	*(3)	*(3)	*(3)	*(3)	*(3)	*(3)	*(3)	*(3)	*(3)	*(3)	*(3)	*(3)	*(3)
Le Saveur Vivre 05 59 32 89 87	Traditionnel BORDES	*(3)	*(1)	*(3)	*(1)	*(3)	*(1)	*(3)	*(1)	*(3)	*(1)	*(1)	*(1)		
Café du Commerce 05 59 71 01 46	Traditionnel BRUGES	*(3)	*(1)	*(3)	*(1)	*(3)	*(1)	*(3)	*(1)	*(3)	*(1)	*	*(1)	*	*(1)
Le Bienvenu 05 59 92 93 87	Traditionnel COARRAZE	*		*		*		*		*		*		*	
SunMoon Café 06 67 79 90 84	Salon de thé COARRAZE	*(3)		*(3)		*(3)		*(3)		*(3)		*(3)		*(3)	
Pizza Mona 05 59 61 04 18	Pizzeria COARRAZE			*(2)	*(2)	*(2)	*(2)	*(2)	*(2)	*(2)	*(2)	*(2)	*(2)	*(2)	
Le Moulin de Ferrières 06 18 96 14 63	Tapas FERRIÈRES	*	*			*	*	*	*	*	*	*	*	*	*
Chez Ludo 05 59 60 90 16	Restaurant Italien IGON			*	*	*	*	*	*	*	*	*	*	*	*
* Ouvert	(1) Sur réservation	(2) Vente à emporter uniquement										(3) Vente à emporter et restauration sur place			

## DISPONIBILITÉS RESTAURATION DU 15 JUIN AU 21 JUIN 2026

Nom Contact	Type de restauration Ville	Lundi		Mardi		Mercredi		Jeudi		Vendredi		Samedi		Dimanche	
		Midi	Soir	Midi	Soir	Midi	Soir	Midi	Soir	Midi	Soir	Midi	Soir	Midi	Soir
Le Vieux Logis 05 59 71 94 87	Gastronomique LESTELLE-BÉTHARRAM			*(1)	*(1)	*(1)	*(1)	*(1)	*(1)	*(1)	*(1)	*(1)	*(1)	*(1)	
O jour le jour 05 59 53 63 27	Traditionnel MONTAUT			*		*		*		*(3)		*(3)	*(3)	*(3)	
Mets Delyces 06 68 41 41 69	Gastronomique NARCASTET						*(1)				*(1)		*(1)	*(1)	
El Txoko 05 59 61 15 39	Brasserie NAY	*(3)		*(3)		*(3)		*(3)		*(3)		*(3)	*(3)	*(3)	
Le Bear-n-ay 05 59 60 24 00	Traditionnel NAY			*(3)		*(3)		*(3)		*(3)		*(3)	*	*	
Restaurant du Midi 05 59 61 05 37	Traditionnel NAY	*(1)		*(1)		*(1)		*(1)		*(1)					
Les Deux Palmiers 05 59 61 12 96	Traditionnel NAY			*		*		*		*		*	*	*	
Le Saint Pierre 05 47 92 49 00	Spécialité poisson NAY			*(1)		*(1)		*(1)		*(1)		*(1)	*(1)		
Histoire Sans Faim 05 59 14 41 80	Traditionnel NAY			*(3)	*(3)	*(3)	*(3)	*(3)	*(3)	*(3)	*(3)	*(3)	*(3)	*(3)	
Brasserie Le Moderne 05 59 61 00 95	Brasserie NAY	*(3)		*(3)		*(3)		*(3)		*(3)		*(3)	*(3)	*(3)	
L'Encanayais 05 59 16 47 59	Brunch NAY			*(1)		*(1)		*(1)		*(1)		*(1)	*(1)	*(1)	
* Ouvert	(1) Sur réservation	(2) Vente à emporter uniquement						(3) Vente à emporter et restauration sur place							

## Auberge chez Lazare

Restaurant



3508 Route des Labassères  
64800 ARROS-DE-NAY  
+33 5 59 61 05 26  
chezlazare64@gmail.com  
<https://aubergechezlazare.wixsite.com/aubergechezlazare64>

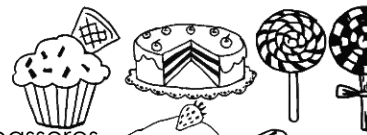

### Description :

L'Auberge chez Lazare est située sur la commune d'Arros-de-Nay, au cœur du Pays de Nay. L'auberge est un restaurant traditionnel dirigé par Christophe. Il fut fondé par son arrière-grand-père, Lazare, en 1874 autour des carrières de Labassères.

Dans son coin de campagne, le chef met en avant une des spécialités du Béarn : la Poule au Pot. Elle a été instituée par le roi Henri IV. C'est une recette à base de poule cuite dans un bouillon accompagné de légumes et de riz. Pour régaler vos papilles, Christophe utilise des ingrédients frais et locaux. Profitez également d'une terrasse ouverte sur la campagne environnante pour profiter du grand air !

### Informations Tarifs :

32,50€/personne menu unique poule au pot.

### Ouverture :

vendredi et samedi de 19h30 à minuit et le dimanche de midi à 17h

## Brasserie Le Moderne

Restaurant



9 allées Chanzy  
64800 NAY  
+33 5 59 61 00 95  
<https://www.lemodernenay.fr/>

### Description :

C'est au cœur de Nay, que la Brasserie Le Moderne accueille petits et grands gourmands depuis plus d'un siècle. À deux pas de la place centrale du village, animée le mardi et samedi par le marché, vous pourrez prendre place en terrasse ou en salle le temps d'étancher votre soif ou votre faim.

Franck et sa cheffe Christine proposent une cuisine traditionnelle dans une ambiance conviviale. Découvrez chaque jour un menu différent et gourmand composé de produits frais et locaux. Après votre repas, flânez dans les rues de la bastide et n'hésitez pas à pousser les portes de la Maison Carrée ou encore du Musée du Béret.

### Informations Tarifs :

Plat à la carte et menu du jour.

### Ouverture :

Ouvert toute l'année.

Restauration du lundi au samedi de 12h à 14h et établissement ouvert du lundi au samedi de 6h30 à 19h et le dimanche de 7h30 à 12h30.

## Café du Commerce

Restaurant

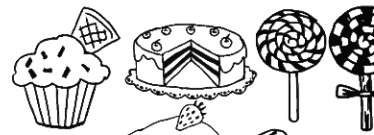

2 place Gaston Phoebus  
64800 BRUGES-CAPBIS-MIFAGET  
+33 5 59 71 01 46



### Description :

Le Café du Commerce est situé au centre de la bastide de Bruges et sur le chemin de Compostelle GR 78 où Stéphane vous ouvre ses portes tous les jours de l'année pour découvrir une cuisine traditionnelle.

Cette cuisine généreuse et familiale est élaborée avec des produits locaux de saisons tels que le confit, foie gras, magret, garbure... Pour le plaisir des papilles, la semaine, venez profiter d'un menu du jour différent chaque jour de chaque semaine en terrasse ou en salle. Pour vos repas de famille, mariages et autres regroupements festifs, le restaurant possède une salle qui peut accueillir jusqu'à 120 personnes.

### Informations Tarifs :

Plat du jour à 10€, menu du jour (sans boisson) à 14€, à la carte entre 10€ et 25€.

### Ouverture :

Ouvert toute l'année, tous les jours le midi de 12h à 14h et le soir de 19h à 20h30. Sur réservation le soir.

## Chez Ludo

Restaurant

6 Avenue du Pic du Midi  
64800 IGON  
+33 5 59 60 90 16



### Description :

Situé au cœur du charmant village d'Igon, le restaurant Chez Ludo offre une escapade gastronomique en Italie avec une cuisine authentique.

Dirigé par le chef Ludo, ce lieu chaleureux et convivial propose une cuisine mettant en valeur les produits locaux et de saison avec des plats et des pizzas. Dans un cadre rustique et intimiste, chaque visite Chez Ludo promet une pause culinaire avec des parfums d'Italie pour le plus grand plaisir des convives.

### Informations Tarifs :

Tarif à la carte entre 14€ et 20€.

### Ouverture :

Ouvert toute l'année du mardi au samedi de 12h à 13h30 et de 18h45 à 21h. Ouvert le soir les jours fériés.

## El Txoko Restaurant

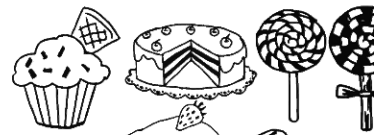

5 Allées Chanzy  
64800 NAY  
+33 5 59 61 15 39



### Description :

Le Restaurant El Txoko est situé au cœur de la Bastide de Nay, entre les montagnes et la vallée de l'Ouzom. À proximité de la place principale de la ville qui accueille le marché 2 fois par semaine et les halles, c'est le cadre naturel idéal pour les amateurs de gastronomie locale.

Son nom Txoko fait référence en basque à un lieu pour se retrouver entre proche pour partager un moment convivial autour d'un repas. Julien vous accueille donc dans son restaurant pour partager cette pause conviviale ! Vous y retrouverez une cuisine traditionnelle et des tapas mettant en avant des produits locaux et de saison.

### Informations Tarifs :

Menu du jour entre 15,50€ et 18,50€, menu enfant 8,50 €

### Ouverture :

Ouvert toute l'année. Mardi, mercredi et jeudi ouvert de 8h30 à 19h. Vendredi et Samedi ouvert de 8h30 à 20h. Pas de restauration les soirs, uniquement les midis.

## Histoire sans faim Restaurant

Chemin de la Montjoie  
64800 NAY  
+33 5 59 14 41 80  
hsf64800@gmail.com



### Description :

À proximité de la piscine Nayéo et du centre-ville de Nay, l'équipe d'Histoire Sans Faim vous accueille dans un restaurant familial et convivial. Cette Histoire a débuté dans un petit local, où Thierry et son équipe se sont spécialisés dans le burger fait maison avec des produits locaux.

Aujourd'hui, ils vous accueillent dans un restaurant spacieux avec une carte diversifiée : viandes grillées, plats chauds, salades composées et toujours les fameux burgers fait maison. Si vous souhaitez une pause détente, vous pourrez commander un thé bio accompagné d'une pâtisserie maison gourmande au goûter ou un délicieux cocktail en soirée. Des animations vont venir égayer vos repas, profitez des soirées « Party Game » ou des karaoké pour vous déconnecter, et des match sportif pour vous détendre.

### Informations Tarifs :

Formule burger à 16,50€ et plats à la carte entre 15€ et 25€.

### Ouverture :

Ouvert du 2 Janvier au 30 décembre, du mardi au samedi de 10h à 14h30 et de 18h30 à 21h30. Mercredi uniquement service du midi.

Happy hour de 16h à 19h pour les bières et les cocktails.

## Le Bear-n-ay Restaurant

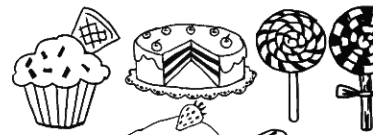

4 Place de la Fontaine d'Argent  
64800 NAY  
+33 5 59 60 24 00  
+33 6 66 23 93 65  
<https://www.lebearnay.fr/>

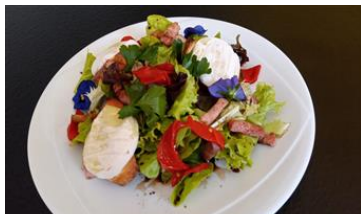

### Description :

Le restaurant le Béar-N-ay se situe au cœur de la Bastide de Nay, entre Pau et Lourdes. À deux pas des halles et des principaux sites touristiques de la ville, le Béar-N-ay est un restaurant mêlant la cuisine traditionnelle et saveurs atypiques venues d'ailleurs.

Les produits frais et de saisons ont la part belle dans cet établissement familial : aux fourneaux, Sébastien préparera des pépites culinaires et autres découvertes épicuriennes en privilégiant les circuits courts et les producteurs locaux. Côté salle ou en terrasse c'est Patricia et Bertrand, chaleureux et souriants, qui seront en charge d'égayer vos papilles et vous conseilleront pour l'accord parfait de mets et vins.

### Informations Tarifs :

Plats entre 14,90€ et 24€. Menu enfant 9,50 €.

### Ouverture :

Ouvert du 8 Janvier au 30 Décembre. Pendant les vacances scolaires de la zone A : du mardi au samedi de 12h à 14h et de 19h à 21h30. Hors vacances scolaires de la zone A : mardi de 12h à 14h , mercredi, jeudi, vendredi et samedi de 12h à 14h et de 19h à 21h30. Dimanche de 12h à 14h.

## Le Bienvenu Restaurant

Avenue de la gare  
Centre Commercial Intermarché  
64800 COARRAZE  
+33 5 59 92 93 87  
+33 6 23 25 20 59  
le-bienvenu@orange.fr  
<https://www.restaurant-lebienvenu-coarraze.fr>



### Description :

Surplombant le Gave de Pau, le village de Coarraze est situé au pied des Pyrénées entre Pau et Lourdes. Implanté dans la zone commerciale du village, le restaurant le Bienvenu est facilement accessible et propose une carte variée de type brasserie.

Pierrette et Olivier vous proposent une cuisine conviviale à base de produits locaux avec différentes formules : plats du jour, carte et aussi son menu spécial « Poule au Pot » sur réservation. Les groupes peuvent être également accueillis sur réservation.

### Informations Tarifs :

Menu du jour à 18€, menu à la carte à 25€ et plats à la carte entre 12€ et 22€, menu enfant à 9€.

### Ouverture :

Ouvert toute l'année du 2 Janvier au 24 Décembre 2026, du lundi au samedi midi de 12h à 14h. Fermé les jours fériés. Congés : du 15 au 23 août 2026 et du 25 décembre 2026 au 4 janvier 2027.

## Le Moulin de Ferrières

Restaurant

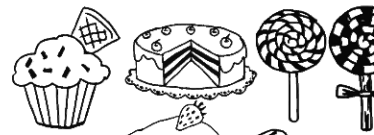

38 route du col du soulor  
65560 FERRIERES  
+33 6 18 96 14 63



### Description :

Situé au cœur des Pyrénées dans le village de Ferrières, découvrez le Moulin de Ferrières. Ancienne usine à chapelets alimentée grâce au canal adjacent qui permettait de faire tourner la roue du Moulin, c'est aujourd'hui un lieu convivial rénové... Et la roue tourne toujours !

Jenny vous propose toute l'année des tapas faites maison réalisées avec des produits provenant de producteurs locaux, elle possède une carte hiver et été avec des plats salés (raclette, fondues, garbure ...) et sucrés (café gourmand, crêpes...) pour satisfaire vos envies de gourmandises. Le coin terrasse vous permettra de faire une pause nature bercée par le clapotis de l'eau tout en sirotant une boisson fraîche ou chaude. Le moulin propose des animations régulières comme des soirées concerts et des expositions et si vous avez besoin de faire quelques emplettes alimentaires un coin épicerie est présent.

### Informations Tarifs :

Tapas de 4€ à 15€, Plats entre 17€ et 26€, menu enfant à 10.90€, Groupe de + de 12 pers, menu 30€ (Garbure ou

### Ouverture :

Ouvert toute l'année : Lundi : 9h - 13h30 / 16h - 20h / Mardi : fermeture / Mercredi : 9h - 13h30 / 16h - 20h / Jeudi : 9h - 13h30 / Vendredi : 9h - 13h30 / 18h - 02h / Samedi : 9h - 13h30 / 16h - 02h / Dimanche : 9h - 13h30 / 16h - 20h. Juillet / Août : non stop avec fermeture le mardi. Ouvert tous les jours fériés

## Le Saint Pierre

Restaurant

2 rue du Saillet  
64800 NAY  
+33 5 47 92 49 00



### Description :

Le restaurant le St Pierre situé à Nay, c'est avant tout une histoire de copains. Jérôme, le poissonnier, a mis en place un concept innovant : un restaurant, poissonnerie, traiteur.

Les poissons arrivent directement de la criée de St-Jean-de-Luz et les coquillages de Chez Boutrais ce qui garantit fraîcheur et qualité. La carte qui privilégie le circuit-court change régulièrement en fonction des arrivages, de quoi tester régulièrement de nouveaux plats, sur place en terrasse, à emporter ou via le distributeur fraîcheur 24/24 qui proposent des plats cuisinés. L'établissement a été reconnu en 2022, "Producteur Artisan de Qualité" par le Collège Culinaire de France.

### Informations Tarifs :

À la carte selon arrivage

### Ouverture :

Ouvert toute l'année du mardi au samedi midi de 8h30 à 14h. Réservation conseillée. Fermé les jours fériés. Fermeture du mardi 17 au samedi 21 février inclus.

## Le Saveur Vivre Restaurant

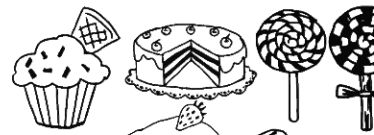

Parc d'Activité Clément Ader  
64510 BORDES  
+33 5 59 32 89 87  
+33 6 13 08 49 03  
<https://www.saveurvivre.fr/>

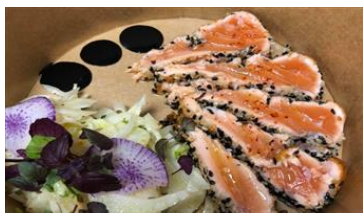

### Description :

C'est à Bordes à proximité des usines Safran-Turboméca que Sylvain, un enfant du Pays, a pris les commandes de son restaurant à la réputation grandissante.

Amoureux des bons produits et de musique avec son implication dans l'organisation du Pyrène Festival, ce chef qui a fait ses armes auprès des plus grands tels que, Philippe Camdeborde et Éric Dequin, vous propose une aventure culinaire.

Ses menus sont dictés par les produits de saison, la météo et ses années d'expérience en Corse, en Suisse et en Savoie. Ainsi, les recettes traditionnelles sont revisitées et sublimes par ses soins. Chaque jour un menu différent fait maison est proposé et le soir la bistronomie conviviale et gourmande est à l'œuvre.

### Informations Tarifs :

Menu en semaine le midi à 19€ et menu le soir et le weekend à 39€.

### Ouverture :

Ouvert du 5 Janvier au 18 Décembre, du lundi au vendredi midi de 12h à 14h, le samedi midi de 12h30 à 14h30 et le vendredi et samedi soir de 19h30 à 21h30. Fermeture du 16 au 22 février 2026.

## Le Vieux Logis Hôtel restaurant



120 Route des grottes  
64800 LESTELLE-BETHARRAM  
+33 5 59 71 94 87  
+33 5 59 71 96 75

[contact@hotel-levieuxlogis.com](mailto:contact@hotel-levieuxlogis.com)  
<http://www.hotel-levieuxlogis.com>

### Description :

À proximité des Grottes de Bétharram, le restaurant gastronomique de la famille Gaye est un établissement à la réputation locale historique, qui vous propose une cuisine raffinée et qui met les producteurs locaux à l'honneur. Aux beaux jours, votre déjeuner ou dîner pourra se faire en terrasse dans un cadre reposant et verdoyant.

Le chef Francis Gaye met l'accent sur une cuisine de saison, à travers son menu du terroir en sublimant les produits régionaux. Il est respectueux du fait-maison comme le définit la devise des "Maitres restaurateurs" dont il détient le label. Foie gras, magret, truite sont revisités par ses soins pour une dégustation gourmande et délicate.

### Informations Tarifs :

Menu adulte entre 23€ et 45€ et menu enfant à 15€

### Ouverture :

Le restaurant est ouvert les midis et soirs du mardi au dimanche midi. Il est fermé le dimanche soir et le lundi.

Le restaurant sera fermé pour congés sur les périodes : du 1er janvier au 6 février / du 26 octobre au 5 novembre et du 23 décembre au 31 décembre.

## L'Encanayais Restaurant

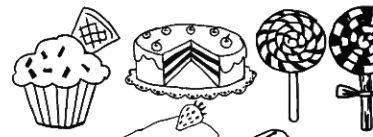

2 Rue de la Poste  
64800 NAY  
+33 5 59 16 47 59  
lencanayais@gmail.com



### Description :

La ville de Nay, située au cœur du Béarn, est une destination de choix pour les amoureux de la gastronomie et du patrimoine. L'Encanayais est un restaurant au charme authentique du centre-ville qui offre une localisation idéale, facilement accessible. Il se trouve à proximité du Musée du Béret et de l'église Saint-Vincent, deux monuments emblématiques de la ville et dans un cadre unique, alliant le charme de la bastide historique à une vue imprenable sur la nature.

Ce café brunch se spécialise dans les plats gourmands et faits maison, préparés avec des produits frais et de qualité. Ce qui rend le lieu incontournable, c'est la terrasse qui surplombe le gave de Pau, on peut y savourer son repas en profitant du son apaisant de l'eau et de ses paysages verdoyants. La carte propose des formules brunch les mardis et samedis, des déjeuners du mardi au samedi, des dîners les vendredis et samedis

### Informations Tarifs :

Formule brunch à 20€.

### Ouverture :

Service du midi du mardi au samedi de 9h à 15h. Service du soir du vendredi au samedi de 19h à 23h.

## Les Deux Palmiers Restaurant

20 place du Marcadieu  
64800 NAY  
+33 5 59 61 12 96  
plaisirtraiteur@sfr.fr

<http://www.traiteur-64-bearn.com>  
<https://www.mariages.net/traiteur-mariage/traiteur-les-palmiers--e193995>



### Description :

En plein cœur de la bastide de Nay et non loin de la Maison Carrée, Christophe Ducarois vous accueille dans son restaurant "Les Deux Palmiers". Ici, les plats traditionnels et locaux sont les spécialités de ce chef qui cuisine savoureusement les produits du terroir avec son savoir-faire.

Et pour profiter pleinement des belles journées, dégustez votre menu du jour ou vos plats "à la carte" sur la grande terrasse. Pour vos banquets, mariages et séminaires, une salle de 150 personnes est à votre disposition avec un service traiteur !

### Informations Tarifs :

Plats à la carte entre 16€ et 25€, Entrées à la carte entre 11€ et 19€, Desserts à la carte entre 6,50€ et 8.80€, Menu

### Ouverture :

Ouvert du 6 Janvier au 21 Décembre du mardi au vendredi midi et le dimanche midi de 8h30 à 14h30. Jours fériés : contacter le restaurant

## Les Petits Gourmands Restaurant

6 Place de la Fontaine  
64800 BENEJACQ  
+33 5 59 13 97 19  
+33 6 77 32 10 43

<https://lespetitsgourmands.com/>  
<https://www.facebook.com/Les-Petits-Gourmands-anciennement-LaPizz->



### Description :

Situé à Bénéjacq, en plein cœur du village et sur la place principale à proximité des commerces, le restaurant Les Petits Gourmands est la fusion de deux restaurants : La Pizz' et du Tirant d'Eau. Freddy et son équipe vous accueillent dans un pôle culinaire avec plusieurs types de restaurations.

Le matin retrouvez un dépôt de pain et de pâtisserie pour une pause gourmande. Le midi, vos restaurateurs proposent une restauration traditionnelle de type brasserie. Le soir succombez aux pizzas faites maison des deux chefs Freddy et Jonathan (à emporter d'octobre à juin et sur place et à emporter de juin à octobre). Le restaurant s'anime deux soirs dans la semaine le vendredi et samedi soir avec des soirées bistrot-bar. Le poulet rôti du dimanche midi ne vous laissera pas indifférents.

### Informations Tarifs :

Plat du jour à 18€.

### Ouverture :

Ouvert toute l'année du 2 janvier au 31 décembre. Du lundi au mardi de 7h30 à 14h30. Du mercredi au vendredi de 7h30 à 14h30 et de 17h30 à 21h30. Le dimanche de 7h30 à 12h30 et de 18h à 21h30. Mercredi et dimanche pizza à emporter ou sur place mais sans service. Ouvert les jours fériés uniquement le matin pour le pain et les viennoiseries.

## Lou Papa Restaurant

16 Place Saint-Martin  
64800 ASSON  
+33 5 59 40 67 80  
+33 6 81 87 62 35  
<https://lou-papa.fr/>  
[ciao@lou-papa.fr](mailto:ciao@lou-papa.fr)



### Description :

Lou Papà, situé à Asson dans les Pyrénées dans la vallée de l'ouzom, est une pizzeria. Marjaurie, vous accueille dans son restaurant "Lou Papa" où prendre le temps de se relaxer et savourer des produits régionaux est un plaisir. C'est un lieu convivial pour une pause gourmande, où on y trouve des pizzas faites maison de la pâte aux ingrédients locaux, avec une épicerie proposant des bières locales et des produits du Béarn. Que ce soit pour se détendre en terrasse ou à emporter, Lou Papà est idéal pour ceux qui aiment les moments simples et délicieux.

### Informations Tarifs :

Pizza sur place ou à emporter entre 13€ à 21.50€.

### Ouverture :

Ouvert toute l'année : Mercredi, jeudi et vendredi de 8h30 à 13h30 et de 17h30 à 21h. Et le samedi et dimanche de 9h à 12h30 et de 17h45 à 21h.

## McDonald's Restaurant

Espace commercial des pyrénées

132 rue des pyrénées

64800 BENEJACQ

+33 5 59 77 19 16

1321@net.mcdonalds.fr

<https://www.facebook.com/McdoBenejacq/>



### Description :

Nul n'est prophète en son pays et c'est bien à Bénéjacq, en bordure de la voie rapide qui relie Pau à Lourdes que le restaurant de la chaîne américaine McDonald's a ouvert ses portes en 2011. Implanté sur l'aire commerciale des Pyrénées il est entouré d'un jardin paysager.

L'établissement dispose de 179 places assises à l'intérieur et 75 autres places en terrasse avec une aire de jeux dédiée aux enfants. Un large choix de burgers, wraps ou encore de salades sont préparés sur place.

### Informations Tarifs :

### Ouverture :

Ouvert toute l'année.

## Mets Delyces Restaurant

N°3 Lotissement les Jardins de Léonce

64510 NARCASTET

+33 6 68 41 41 69

[stephaneRchef@hotmail.com](mailto:stephaneRchef@hotmail.com)

<https://metsdelyces.wordpress.com/>



### Description :

Sur les hauteurs de Narcastet, entre Pau et Nay, et à proximité des communes de Bordes et Assat, le restaurant se trouve dans un cadre tranquille et pittoresque, idéal pour une expérience culinaire en toute intimité. Ce lieu privilégié vous accueille dans une atmosphère chaleureuse et conviviale.

Le chef Stéphane Rodrigues vous propose chaque mois des suggestions de saison élaborées à partir de produits frais et locaux. Le menu, renouvelé mensuellement, se compose de 2 entrées, 2 plats et 2 desserts, offrant une alternance entre une option viande et une option poisson pour les plats principaux. Avec seulement 14 couverts, ce restaurant intimiste, exclusivement accessible sur réservation, garantit une expérience culinaire personnalisée, où chaque détail est pensé pour vous faire vivre un moment unique.

### Informations Tarifs :

Entrées entre 15€ et 16€, Plats entre 26€ et 27€. Dessert à 9€. Fromages à 11€.

### Ouverture :

Ouvert toute l'année. de Novembre à Mars les vendredis et samedis soirs de 19h30 à 21h30 et les dimanches midis de 12h à 14h. Et d'Avril à Octobre les mercredis et jeudis soirs de 19h30 à 21h30.

## O jour le jour Restaurant

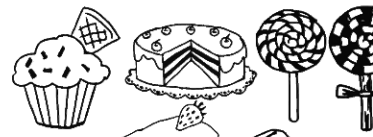

29 Rue de Lassun  
64800 MONTAUT  
+33 5 59 53 63 27



### Description :

Implanté au sein du charmant village de Montaut, juste à côté de l'église, le restaurant "O Jour le Jour" vous invite à une expérience culinaire traditionnelle. Idéalement situé dans les Pyrénées-Atlantiques, l'établissement bénéficie d'un emplacement privilégié, à proximité de Pau, Lourdes ou Tarbes.

Facilement accessible, le restaurant "Ô Jour le Jour" est la destination parfaite pour une pause déjeuner. Que vous soyez de passage, en vacances ou résident local, venez découvrir ce havre de paix où la gastronomie se marie à la beauté du patrimoine. Profitez de la terrasse ensoleillée l'été pour vous délecter d'un repas en plein air, ou laissez-vous séduire par l'ambiance chaleureuse et intimiste de la salle intérieure.

### Informations Tarifs :

Menu du jour : entrée, plat, dessert 17 €

### Ouverture :

Ouvert du 2 janvier au 31 décembre. Du mardi au dimanche de 12h à 14h. Le samedi de 12h à 14h et de 19h à 21h.

## Pizza Mona Restaurant

Galerie d'Intermarché  
Rue des ébenistes  
64800 COARRAZE  
+33 5 59 61 04 18  
<https://www.pizzamona.fr>



### Description :

Localisé dans la zone commerciale Intermarché, dans le village de Coarraze, Antonio vous accueille dans son restaurant pizzeria.

Le chef vous propose une cuisine italienne de qualité avec une gamme variée de pizzas bien garnies, à la pâte croustillante et fine, mais aussi des salades, des pâtes à consommer sur place dans une ambiance conviviale et agréable à l'intérieur ou en terrasse. Vous pouvez aussi prendre ces plats à emporter.

### Informations Tarifs :

Pizza à la carte entre 10€ et 15€.

### Ouverture :

Ouvert toute l'année, du mardi au samedi le midi de 9h à 14h et le soir de 17h à 21h. Fermé les jours fériés.

## Portogalia Restaurant

14 Rue Rosemonde Gérard  
Parc d'Activites Clement Ader  
64510 ASSAT  
+33 5 33 11 24 24  
+33 6 27 30 22 61  
restaurant.portogalia@gmail.com



### Description :

Du village d'Assat (à 10 min de Pau) au Portugal, il n'y a qu'un pas ou plutôt qu'une porte à pousser ! Et c'est celle du restaurant Portogalia.

C'est ici que Céline et ses parents vous donnent rendez-vous pour faire voyager vos papilles en terres ibériques. Rancho, morue à la mode de Braga, poulet à bras, natas do ceu, camadinhas sont quelques-uns des plats et desserts que vous pouvez retrouver sur la carte du restaurant.

### Informations Tarifs :

Menu adulte avec plat et 1/4 Vin : 12€.

### Ouverture :

Ouvert toute l'année, du lundi au dimanche de 12h à 14h. Ouvert également le samedi soir de 19h à 22h.  
Vacances du 1er au 26 août

## Restaurant du Midi Restaurant



23 rue des Pyrénées  
64800 NAY  
+33 5 59 61 05 37  
birou.martine@wanadoo.fr

### Description :

C'est à Nay village pyrénéen entre Pau et Lourdes que le restaurant du Midi vous ouvre ses portes pour déguster des recettes traditionnelles béarnaises dont seule Martine a le secret !

Manger ici, c'est comme le repas du dimanche, c'est chaleureux, on s'y sent en famille et on se régale de plats de saison confectionnés à base de produits du terroir.

### Informations Tarifs :

Menu (soupe, entrée plat dessert café et vin) : 16€, Menu (soupe, plat dessert café et vin) : 14€.

### Ouverture :

Ouvert du 2 Janvier au 31 Juillet et du 1er Septembre au 24 Décembre. Du lundi au vendredi de 12h à 13h30. Fermé les jours fériés. Fermé pour les ponts de Mai. Sur réservation.

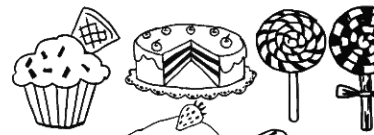

31 Avenue de la Gare  
64800 COARRAZE  
+33 6 67 79 90 84  
sunmooncafe64@gmail.com



**Description :**

Le Sun Moon Café situé à Coarraze à quelques pas de la gare, invite à une pause gourmande au sein d'un salon de thé chaleureux. Sylvie et Victoria vous y accueillent avec le sourire, dans un lieu pensé pour la détente et le plaisir gustatif. Une variété de boissons d'exceptions, vous sont proposées, allant du café de spécialité, aux thés soigneusement sélectionnés. Vous pourrez venir savourer ces gourmandises sur place à l'intérieur ou en profitant de la terrasse... Mais aussi à emporter pour les plus pressés ! Victoria prépare les pâtisseries maisons avec des farines bio et des ingrédients de qualité, proposant même des options pour tous : sans gluten, végétan, sans lactose... Vous y retrouverez également des mets salés ainsi qu'une épicerie fine pour compléter votre expérience.

**Informations Tarifs :**

À la carte (boissons, pâtisseries, tartes etc...) : de 1.80 à 25 €.

**Ouverture :**

Ouvert toute l'année sauf les jours fériés. Du lundi au samedi de 8h à 18h30 et le dimanche de 9h à 12h.

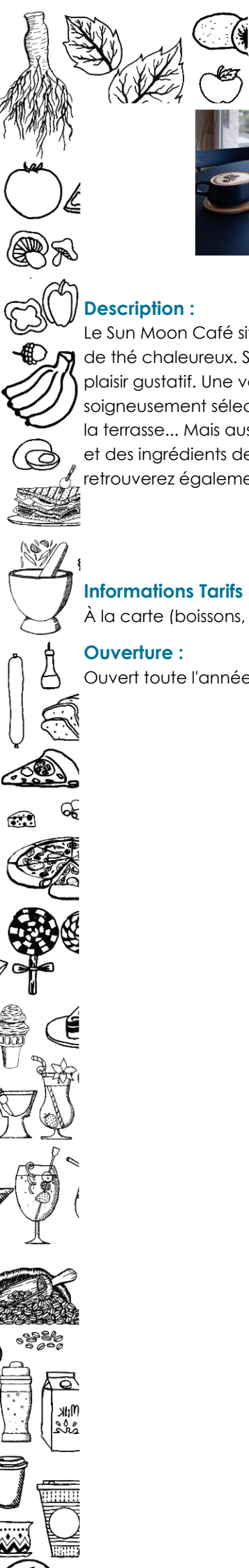



# Office de Tourisme Communautaire du Pays de Nay

www.tourisme-bearn-paysdenay.com

tourisme@paysdenay.fr

+33 5 59 13 94 99



La Pause Pyrénées - Pays de Nay



La Pause Pyrénées



## Nay

(toute l'année)

Place du 8 mai 1945

## Lestelle-Bétharram

(saison estivale)

2, Place St Jean

## Col du Soulor

(saison estivale)

65560 Arbéost



## Comment se déplacer en Pays de Nay ?

Le réseau de bus départemental :

Les lignes 534 et 535 traversent le Pays de Nay. Les fiches horaires correspondantes sont disponibles gratuitement à l'Office de Tourisme Communautaire du Pays de Nay et dans nos points d'informations.

Le Petit Bus :

Le service de transport à la demande est proposé sur les 29 communes du Pays de Nay. Ce mode de transport public est ouvert à tous. Il fonctionne à la demande, sur réservation, à effectuer auprès de la centrale d'information et de réservation des transports départementaux, au plus tard la veille avant 17h.

Tél : 0 970 870 870



Malgré tout le soin apporté lors de sa réalisation, des erreurs ont pu se glisser dans ce guide. Des modifications dans les tarifs ou horaires peuvent intervenir en cours d'année. L'Office de Tourisme Communautaire du Pays de Nay ne pourrait en être tenu pour responsable. Document non contractuel.